



## 1) Les écoles de l'arrondissement

**16 écoles maternelles**

(dont sont intégrées à un groupe scolaire:

Ravier, Héritier, Maathai,

Kahlo, Daubié,

Domenach, Chavant)

Bienvenue à la  
maternelle  
Rentrée scolaire  
2024/2025

## 2- Les enjeux de l'école maternelle



Bienvenue en maternelle – 12/01/2024





## DES ENFANTS ACCUEILLIS DÈS L'ÂGE DE 3 ANS

- L'école maternelle accueille les enfants au début de **l'instruction obligatoire, à partir de 3 ans et dès 2 ans dans les écoles qui se situent en quartier prioritaire de la Ville de Lyon.**
- Elle est le plus souvent organisée en **petite, moyenne et grande section**, en fonction de l'âge des enfants (« cycle 1 »)



## DES ENJEUX EDUCATIFS PARTAGES ENTRE L'EDUCATION NATIONALE, LA VILLE DE LYON et les partenaires de l'école

- L'école maternelle est « une étape essentielle du parcours des élèves pour garantir leur réussite scolaire. Sa mission principale est de **donner envie aux enfants d'aller à l'école pour apprendre, affirmer et épanouir leur personnalité** » ([education.gouv.fr](http://education.gouv.fr)).
- L'école maternelle est centrée sur le **développement affectif, social, sensoriel, moteur et cognitif** de l'enfant



Bienvenue à la  
maternelle  
Rentrée scolaire  
2024/2025

# 3- Le projet éducatif de la Ville de Lyon



Bienvenue en maternelle– 12/01/2024







# 2021-2026



- Le projet éducatif fédère les acteurs au service de la **réussite et du bien être** de tous les **enfants de 2 à 16 ans**.
- Il fixe un cadre commun permettant d'assurer une **cohérence et complémentarité** des interventions de chacun auprès des enfants, autour **d'objectifs et de valeurs partagés**



# Le projet éducatif de la Ville de Lyon est structuré autour de 3 ambitions majeures :



**UNE ÉDUCATION  
À LA TRANSITION  
ÉCOLOGIQUE**

le lien avec la nature, les pédagogies de plein air, l'alimentation durable



**UNE ÉDUCATION À  
LA CITOYENNETÉ, À  
L'ENGAGEMENT ET  
ÉMANCIPATRICE**

les parcours artistiques et culturels, la musique et la lecture, la participation citoyenne des enfants



**UNE ÉDUCATION  
CO-CONSTRUITE, PLUS  
JUSTE, PLUS SOLIDAIRE  
ET PLUS INCLUSIVE**

l'apaisement du climat scolaire, la lutte contre le harcèlement et les discriminations, le développement des liens avec tous les parents

Bienvenue à la  
maternelle  
Rentrée scolaire  
2024/2025

# 4- Les professionnels de l'école et de son environnement : la communauté éducative



Bienvenue en maternelle– 12/01/2024





# Une communauté éducative

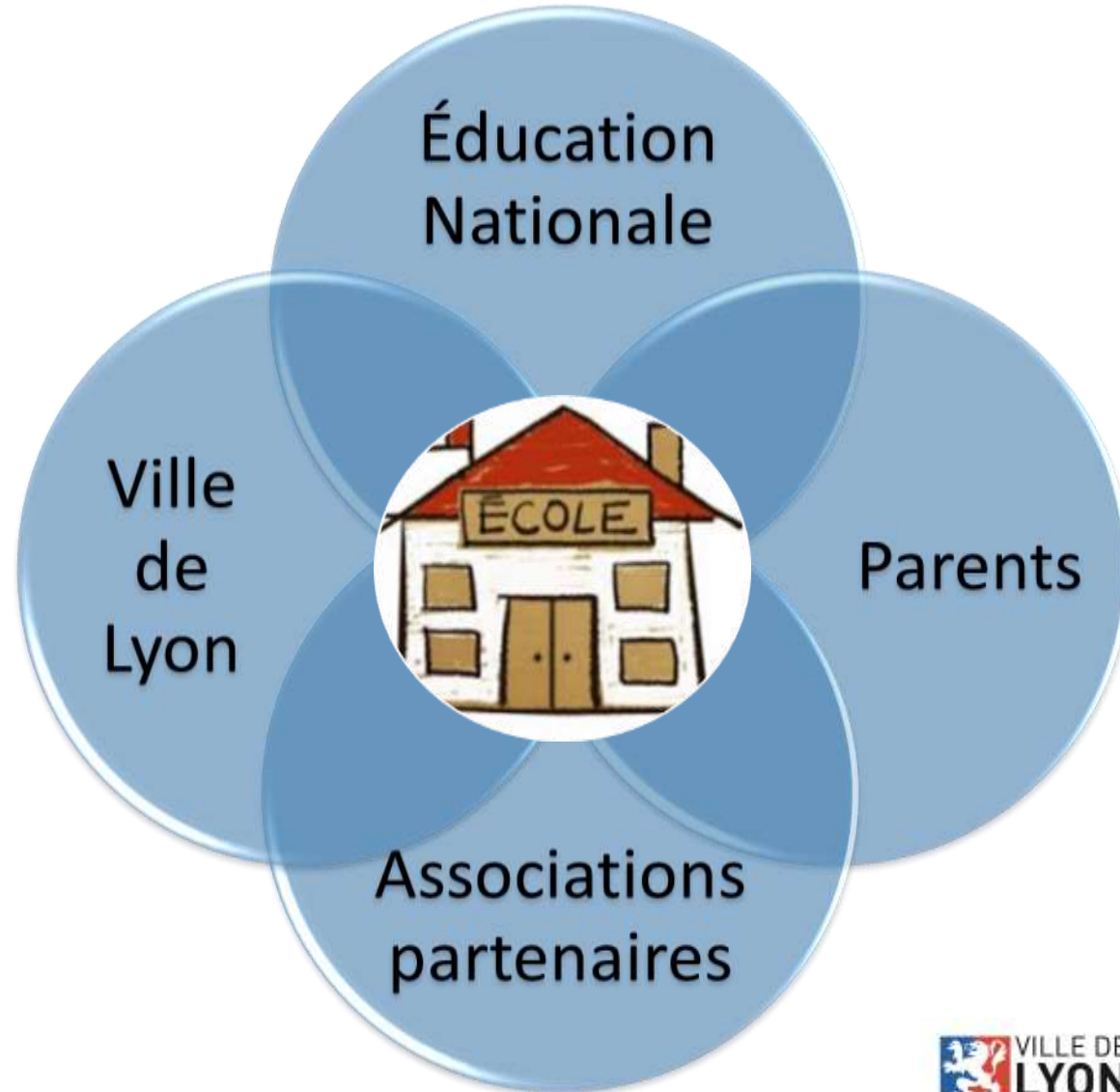
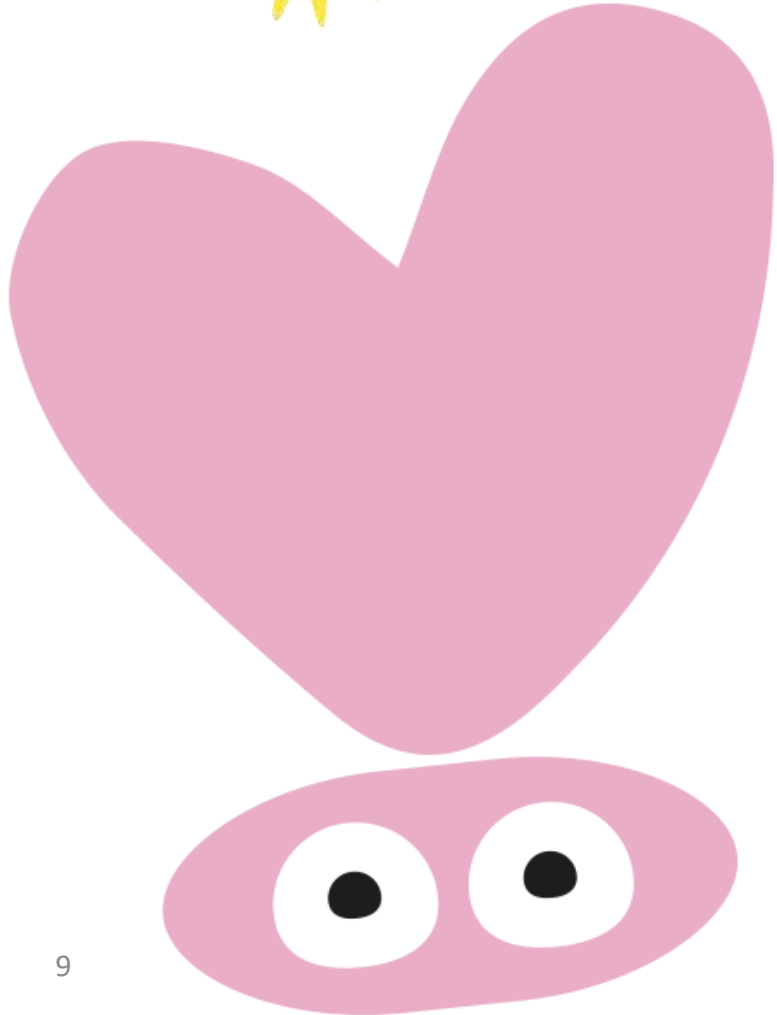
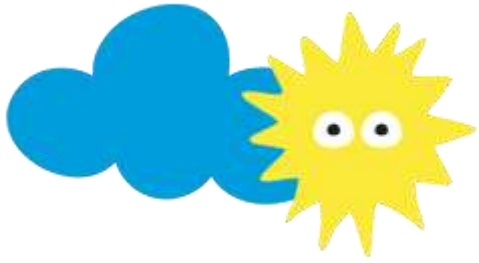

# L'éducation nationale

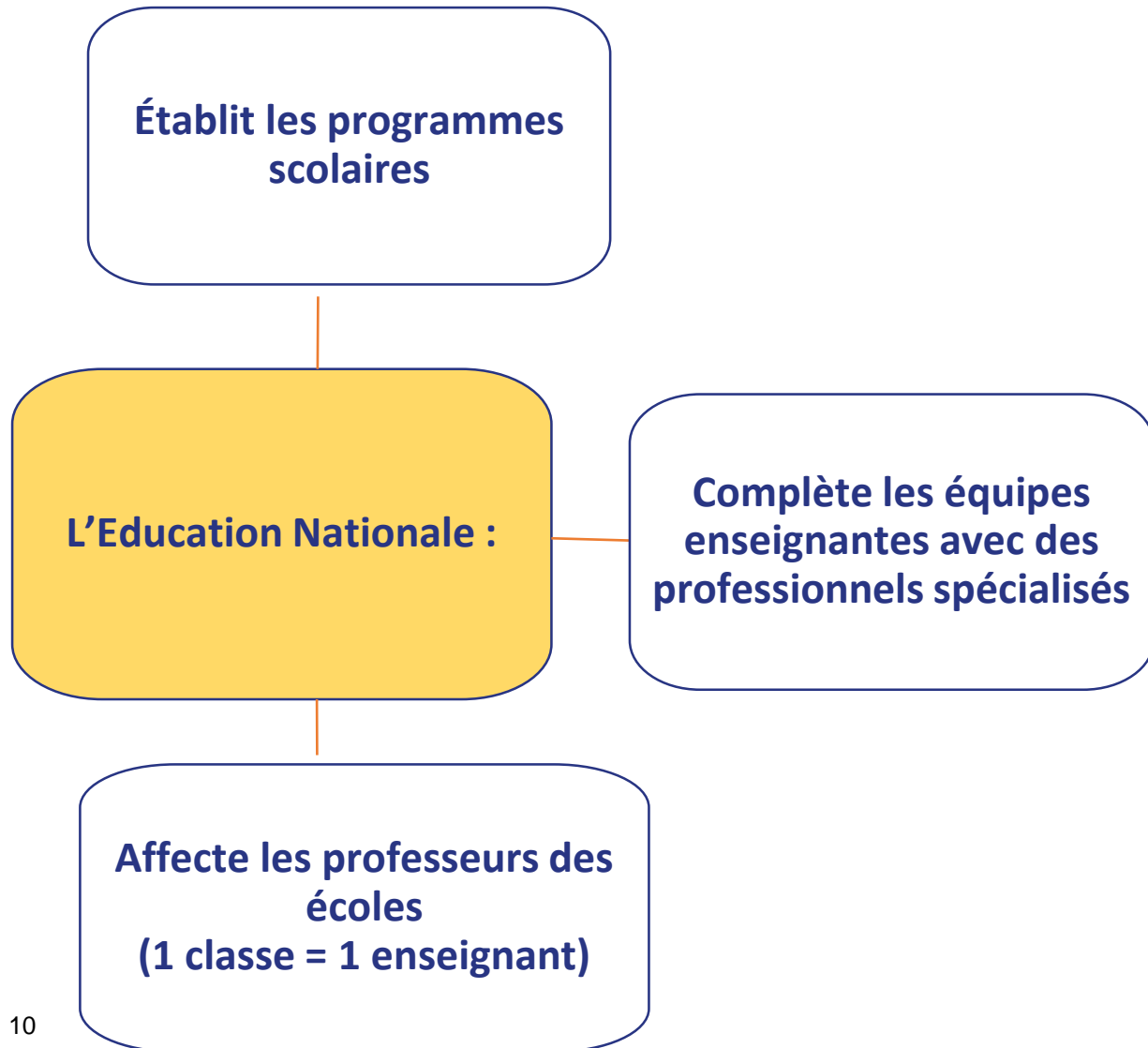

Les apprentissages sont définis par les programmes nationaux, rénovés en juin 2021 et s'articulent en domaines d'apprentissage :

**Mobiliser le langage dans toutes ses dimensions ;**

**Agir, s'exprimer, comprendre à travers l'activité physique**

**Agir, s'exprimer, comprendre à travers les activités artistiques**

**Acquérir les premiers outils mathématiques**

**Explorer le monde**

# La ville de Lyon

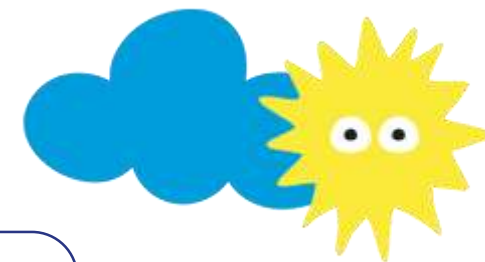

La construction et l'entretien des écoles

L'embauche des personnels dédiés

La coordination et financement de projets éducatifs



L'organisation des temps d'accueils de loisirs périscolaires (pause méridienne, accueils du soir, ateliers du mercredi)

La Ville de Lyon est responsable de...

La gestion des autres temps périscolaires (garderie : l'accueil du matin)



La gestion des périmètres scolaires

La gestion des personnels médico-sociaux scolaires : médecins, infirmiers, assistantes sociales



# La PMI puis les équipes médico-sociales de la Ville de Lyon



- Petites et moyennes sections :
- Accompagnement assuré par la **Protection Maternelle et Infantile**, compétence **Métropole de Lyon**: médecin et puéricultrice (PMI)
- **Interventions ciblées** des Equipes Médico sociales Scolaires
- IDE et/ou médecins : enfants présentant une allergie alimentaire ou une pathologie nécessitant un aménagement du repas
- AS : accompagnement sur l'école des familles bénéficiant de l' AIS (dispositif d'aide financière facultative pour les familles en situation de grande précarité)
  
- **Grandes sections :**
- Accompagnement assuré par les **Equipes Médico-Sociales Scolaires** Direction de l'Education **Ville de Lyon** : médecin, infirmier et assistant social (EMSS)

# Premier bilan de santé à l'école pour les enfants de 3-4 ans

Il est fait à l'école maternelle par les professionnels de santé de la PMI (Protection maternelle et infantile) de la métropole de Lyon

➤ Examen préventif réalisé en lien avec les enseignants.

\*\*Réalisation de tests de dépistage précoce : vision, audition, langage.

\*\*Vérification état vaccinal, surveillance de la croissance et du développement.

\*\*Temps d'échanges avec les parents : sommeil, alimentation, comportement, adaptation à l'école.

**Aucun médicament ne peut être administré à l'école sauf pour les enfants présentant une pathologie chronique et pour lesquels un Projet d'Accueil Individualisé (P.A.I.) pourra être mis en place par la direction de l'école à la demande explicite des parents.**

Le premier bilan de santé de mon enfant, entre ses 3 et 4 ans, se fait à l'école maternelle par les professionnel-le-s de santé de la Protection maternelle et infantile de la Métropole de Lyon.

## UN RENDEZ-VOUS IMPORTANT

Ce premier bilan de santé est réalisé dans toutes les écoles maternelles de la Métropole de Lyon.

Un-e professionnel-le de santé effectue les tests suivants :

- test de la vue de près, de loin et en relief,
- vérification de l'audition, du poids, de la taille,
- évaluation du développement psychomoteur,
- test du langage,
- point sur les vaccinations,

Après ce premier examen, le médecin de la PMI peut me proposer un rendez-vous.

**Je peux aussi demander à rencontrer ce médecin.**

Ce premier bilan de santé contribue au bien-être de mon enfant et l'aide à bien démarrer sa scolarité.

Ce bilan permet :

- d'apprécier le développement et la croissance de mon enfant,
- de dépister des troubles auditifs, visuels, psychomoteurs ou de langage,
- d'échanger autour de sa santé : sommeil, alimentation, comportement, etc.,
- de faire le point sur son adaptation à l'école, avec son enseignant.

Les résultats de ce bilan sont inscrits dans le carnet de santé de mon enfant.

**i**

**Si mon enfant présente un handicap ou une maladie chronique, je contacte les professionnel-le-s de la Maison de la Métropole la plus proche de mon domicile.**

**Pour la trouver :**  
[www.grandlyon.com/MDM](http://www.grandlyon.com/MDM)  
Ils et elles sont mes interlocuteur-trice-s pour favoriser l'accueil de mon enfant à l'école.



# Les équipes médico-sociales scolaires (Ville de Lyon )

Dès la Grande section:

- Infirmière scolaire
- Assistante sociale scolaire
- Médecin scolaire

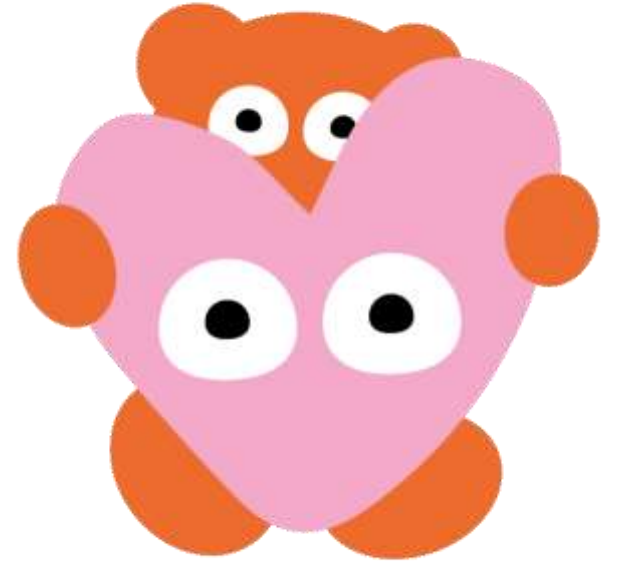

# Les parents et représentants de parents d'élèves

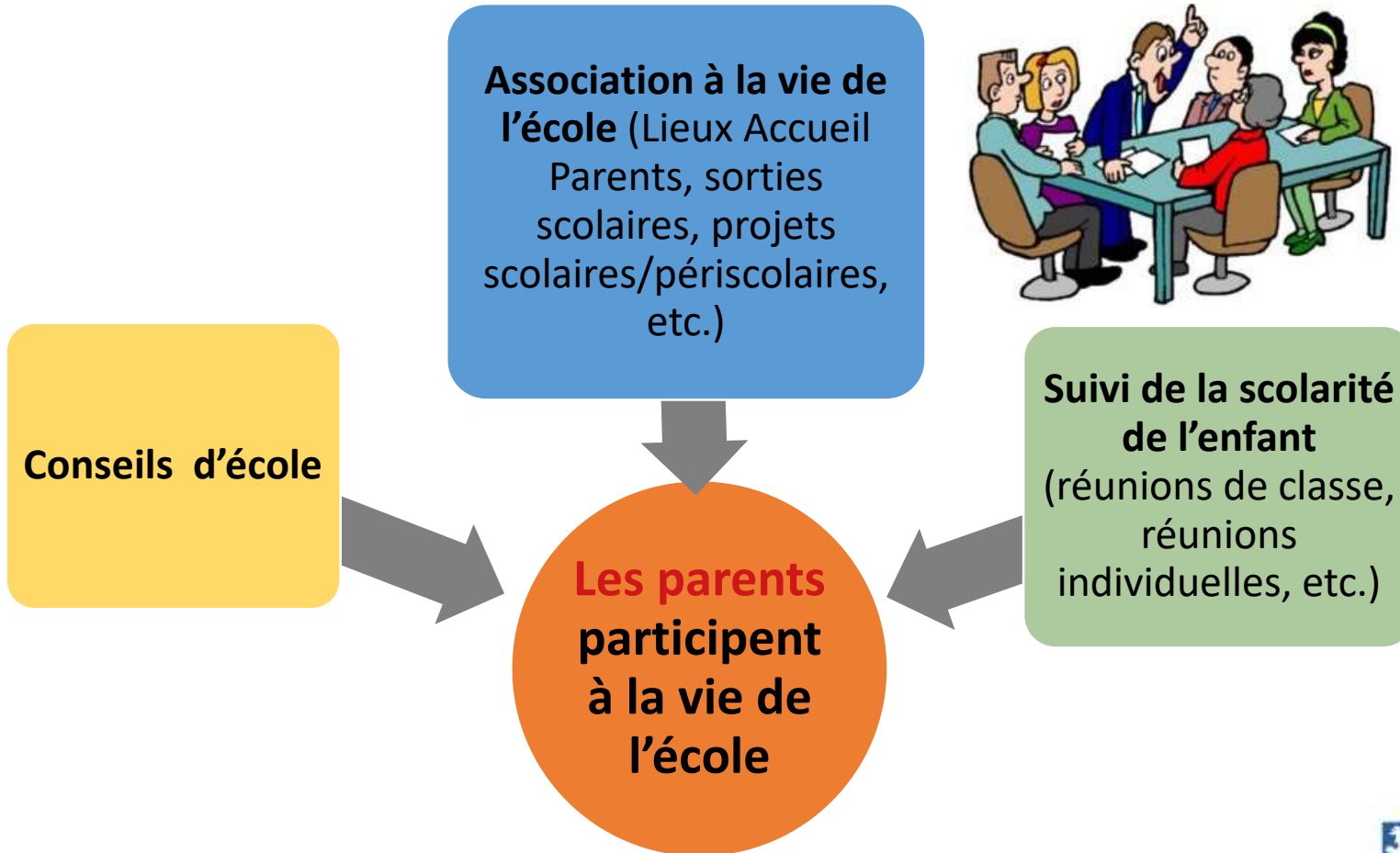

# Les associations partenaires

- Organisent les temps périscolaires lorsqu'ils ne sont pas municipaux
- Interviennent dans les écoles autour des enjeux éducatifs partagés
- Sont des ressources sur le territoire pour répondre aux besoins des familles et des enfants



Bienvenue à la  
maternelle  
Rentrée scolaire  
2024/2025

# 5- Une semaine type de l'école maternelle: temps et activités



Bienvenue en maternelle– 12/01/2024



# Rentrée 2025-2026

## La Semaine de votre enfant

|                  | LUNDI                                | MARDI | MERCREDI                                 | JEUDI                            | VENDREDI |
|------------------|--------------------------------------|-------|--|----------------------------------|----------|
| De 7h50 à 8h20   | ACCUEIL DU MATIN<br>durée : 30mn     |       |  | ACCUEIL DU MATIN<br>durée : 30mn |          |
| De 8h30 à 12h    | TEMPS SCOLAIRE<br>durée : 3h30       |       | LES ATELIERS DU MERCREDI<br>durée : 3h30 | TEMPS SCOLAIRE<br>durée : 3h30   |          |
| De 12h à 14h15   | PAUSE DU MIDI<br>durée : 2h15        |       |  | PAUSE DU MIDI<br>durée : 2h15    |          |
| De 14h15 à 16h45 | TEMPS SCOLAIRE<br>durée : 2h30       |       |  | TEMPS SCOLAIRE<br>durée : 2h30   |          |
| De 16h45 à 18h30 | peps!<br>du soir<br>durée : 1h45     |       |  | peps!<br>du soir<br>durée : 1h45 |          |
|                  | DÉPART ÉCHELONNÉ : À PARTIR DE 17H45 |       |  |                                  |          |

### Forfait max

- Il permet de profiter des activités de l'accueil périscolaire du soir de façon souple jusqu'à 4 jours par semaine

### Forfait mini

- Les enfants participent 1 ou 2 jours par semaine, qui sont fixés en amont mais modifiables sous certaines conditions



# Journée type de Petite section

Temps d'Accueil

Temps des transitions

Temps Educatifs

Habillage/  
déshabillage

Passage aux toilettes

sieste



Consignes

Temps de  
Regroupement

Comptines  
Chants

Lecture Album

Vécu commun



Temps des Ateliers

Dirigé ou non

En petit  
groupe ou  
individuel

Temps des Activités  
Physiques



Temps de Récréation

Temps du Départ



- 1 seule séquence de 16h45 à 18h30
- Des activités enrichies
- Un espace de tranquillité
- Des départs échelonnés pour plus de souplesse



### Un moment pour soi dans un espace calme.

Les enfants peuvent rejoindre un espace propice à la détente, et à la réflexion. Sous la responsabilité d'un adulte et en autonomie, ils profitent d'activités calmes, lisent, révisent leurs leçons et se consacrent à leur travail personnel.



À partir de 16h45

### Un moment plaisir pour se ressourcer.

Les animateurs accueillent vos enfants pour le rituel du goûter. Le temps pour les enfants de « recharger les batteries » et pour les animateurs d'organiser la suite des activités.



À partir de 17h



### Des activités pour apprendre en s'amusant.

C'est le moment des animations, place à la découverte, à la coopération et à l'expression ! Les enfants participent à des cycles d'animations autour de jeux collectifs, d'activités artistiques, culturelles, sportives, de plein air...



À partir de 17h45

### Un moment pour partager.

Dès 17h45 en maternelle et 18h en élémentaire, vous disposez de 30 à 45 mn pour arriver pendant que les enfants jouent. Vous avez ainsi le temps d'échanger avec l'équipe d'animation, avant de rentrer à la maison !

# Focus sur les ateliers du mercredi

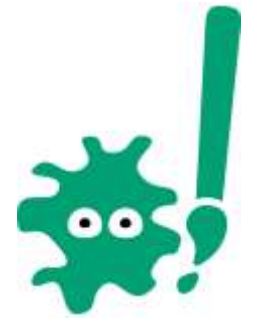

Des ateliers **d'activités ludiques** et éducatives pour développer les apprentissages

Des activités spécifiques pour les 3-6 ans.

Des parcours thématiques (culture, sports, sciences et numérique, citoyenneté) pour tous les enfants.

Les activités seront organisées à l'école ou à proximité.

Tarifification selon le quotient familial municipal.

Taux d'encadrement renforcé de 1/8 en maternelle et 1/12 en élémentaire





# FOCUS : la restauration scolaire

## BIEN MANGER



VILLE DE LYON

### Du champ à l'assiette, du nouveau dans les cantines lyonnaises !

2 nouveaux menus *Petit Bouchon* et *Jeune Pousse*

**Petit Bouchon**  
2 repas à base de viande ou de poisson et 2 repas végétariens (œufs, protéines végétales et/ou fromage) par semaine.

**Jeune Pousse**  
4 repas 100 % végétariens avec des plats constitués d'œufs, de protéines végétales et/ou de fromage.

**Manger plus bio et plus local, c'est possible !**

Retrouver les menus en ligne dans la rubrique enfance et éducation de [lyon.fr](http://lyon.fr)  
Commander/écommander des repas rubrique démarches [lyon.fr](http://lyon.fr) / Appli Lyon

Depuis sept 2022, une nouvelle offre de restauration porteuse des ambitions municipales sur la transition écologique et de la législation en vigueur sur la restauration collective

(arrêté nutritionnel 2011, loi Egalim 2018, loi climat et résilience 2021)

## Petit Bouchon

- Hors d'œuvre
- Plat protidique (viande, poisson, œuf, protéines végétales, fromage)
- Plat d'accompagnement (légumes ou féculents)
- Produit laitier (fromage ou laitage)
- Dessert
- Pain

• Le Menu Petit Bouchon intègre 2 repas à base de viande ou de poisson, ainsi que 2 repas végétariens (œufs, protéines végétales et/ou fromage) par semaine, répondant à tous les besoins nutritionnels de votre enfant.

## Jeune Pousse

- Hors d'œuvre
- Plat protidique (œuf, protéines végétales, fromage)
- Plat d'accompagnement (légumes ou féculents)
- Produit laitier (fromage ou laitage)
- Dessert
- Pain

• Le menu Jeune Pousse repose sur une offre 100 % végétarienne dans lequel l'apport protidique, constitué d'œufs, de protéines végétales ou de fromage, répondra à tous les besoins nutritionnels de votre enfant.

**Vous choisissez à l'année mais une alternance est aussi possible (voir directement avec l'école):**  
**Formule mixte** à définir par période



- Menu « **Petit bouchon** »

*Tous types d'aliments*

|           | Jour 1 | Jour 2           | Jour 3          | Jour 4          |
|-----------|--------|------------------|-----------------|-----------------|
| Semaine A | Viande | Poisson / Viande | Œufs            | Plat végétarien |
| Semaine B | Viande | Poisson / Viande | Plat végétarien | Plat végétarien |

2 jours en menu unique

- Menu « **Jeune pousse** »

*Végétarien  
(= sans chair animale)*

|           | Jour 1 | Jour 2          | Jour 3          | Jour 4          |
|-----------|--------|-----------------|-----------------|-----------------|
| Semaine A | Œufs   | Plat végétarien | Plat végétarien | Plat végétarien |
| Semaine B | Œufs   | Œufs            | Plat végétarien | Plat végétarien |



- **3 modalités d'inscription :**

« Petit bouchon », « Jeune pousse » et « mixte » (possibilité de choisir et de mixer les menus sur une période de 6 semaines)

# Service de commande des repas

Besoin d'aide (?)



## Connectez-vous à la Ville de Lyon avec votre compte GRANDLYON CONNECT

Utilisez votre courriel et votre mot de passe pour accéder à votre compte GRANDLYON CONNECT

Courriel :

Mot de passe :

Rester connecté

[J'ai oublié mon mot de passe](#)

Utilisez FranceConnect pour accéder à votre compte GRANDLYON CONNECT



OU

Qu'est-ce que FranceConnect ?

FranceConnect est la solution proposée par l'État pour simplifier votre connexion aux services en ligne. Elle peut être utilisée pour vous connecter à votre compte usager.

Pas encore de compte ?

[CRÉER UN COMPTE GRANDLYON CONNECT >](#)





# Présentation du e-service de commande/décommande de repas (CDDA)

Ecran visible pour les enfants en type de consommation « mixte » : Choix du menu possible

ATTENTION : L'inscription dans Educalyon doit être en type de consommation « Mixte » et en état « Accepté ».

| Daniel                       |  | Menu du 05/09/2016 au 09/09/2016  |  |  |  |
|------------------------------|--|---|--|--|--|
|                              | Lundi 05/09/16   | Mardi 06/09/16  | Jeudi 08/09/16   | Vendredi 09/09/16  |  |
| Présence                     | <input type="checkbox"/>   | <input checked="" type="checkbox"/>   | <input checked="" type="checkbox"/>  | <input checked="" type="checkbox"/>  |  |
|                              |  | <b>Menu de rentrée</b>  |  |  |  |
| Entrée                       | Tomate de saison vinaigrette                                     | Concombres de saison et vinaigrette maison nature   | Tarte au thon  | Haricots verts extra fins, vinaigrette (sauce salade, échalotes, ciboulette)   |  |
| Second choix self disponible |  |   |  |  |  |
| Piat                         | <input type="radio"/> Poisson meunière / citron (colin d'Alaska) | <input type="radio"/> Paëlla au poisson (form suprême de hoki, crevettes, moules, oignons, roux blanc, tomates, poivrons, fumet de poisson, épices à paëlla, ail) | <input type="radio"/> Rôti de veau sauce dijonnaise (moutarde, oignons, crème, roux blanc, fond brun lié, ail) | <input checked="" type="radio"/> Omelette au fromage (tomates, concentré de tomates, oignons, roux blanc, sauce tomates, fond brun lié, ail) |  |
| Piat sans viande             | <input type="radio"/> Pavé du fromager                           | <input checked="" type="radio"/> Poisson pané/citron (hoki)   | <input checked="" type="radio"/> Omelette aux fines herbes   |  |  |
| Accompagnement               | Haricots verts Bio extra fins                                    | Riz Bio et Commerce équitable de paëlla (cocktail de fruits de mer, petits pois, poivrons, oignons, épices au safran, concentré de tomates, ail)                  | Carottes Bio maison saveur du jardin (tomate, ciboulette, échalotes)   | Boulgour Bio   |  |
| Produit laitier              | Yaourt nature au lait entier + sucre                             | Crème dessert caramel   | Fromage fondu  | Yaourt nature au lait entier + sucre   |  |
| Second choix self disponible |  |   |  |  |  |
| Dessert                      | Pâtisserie Maison : Gâteau au chocolat                           | Fruit de saison   | Fruit de saison  | Pâtisserie Maison : Gâteau au chocolat   |  |
| Second choix self disponible |  |   |  |  |  |
| Pain                         | Pain Bio   | Pain Bio  | Pain Bio   | Pain Bio   |  |

Menus proposés sous réserve de modification de dernière minute. Allergènes disponible sur le site de la ville [www.lyon.fr](http://www.lyon.fr)