PROJET GABRIEL PÉRI

INFO TRAVAUX N°2

Janvier à mars 2024

Finalisation des travaux de la rue Paul Bert et du cours Gambetta, réaménagement de la placette devant la Poste

Pour améliorer et embellir le cadre de vie des habitants du quartier Gabriel Péri, la Métropole de Lyon, en partenariat avec la Ville de Lyon, réalise entre octobre 2023 et juillet 2024 des travaux de requalification et végétalisation de l'espace public.

Rue Paul Bert

Les travaux de requalification de la rue Paul Bert redémarrent le 8 janvier, entre la place Gabriel Péri et la rue Villeroy.

Fin 2023, une partie du trottoir nord a été élargie et sécurisée par la mise en place de bornes de granit.

A partir du mois de janvier, l'élargissement du trottoir nord sera finalisé, les aires de livraison seront marquées et les passages piétons surélevés seront réalisés. La fin du chantier sur la rue Paul Bert est prévue le 8 mars 2024.

Cours Gambetta

Entre les places Raspail et Gabriel-Péri, un espace végétalisé de 290 m² est aménagé en février 2024 avec la plantation de massifs au pied des platanes existants. Le projet prévoit également l'élargissement du trottoir sud.

Placette de la Poste

Les travaux de la placette de la Poste débutent en janvier. L'objectif : transformer l'actuel parking en zone piétonne et végétalisée. Un îlot de fraicheur et de biodiversité avec 240m² d'espaces verts est créé. Le chantier s'échelonnera jusqu'au mois d'avril.

MÉTROPOLE GRAND LYON

grandlyon.com

VILLE DE LYON

lyon.fr

JANVIER À MARS 2024

Incidences des travaux

Rue Paul Bert

1 Les travaux occasionneront des fermetures partielles de la rue, selon l'avancement du chantier. Un itinéraire de déviation est balisé pour permette l'accès au secteur. Le chantier sera achevé au 8 mars 2024 et la rue sera de nouveau ouverte à la circulation.

Cours Gambetta

2 Jusqu'à fin février 2024 : la circulation se fait sur une seule voie dans le sens ouest > est. La voie de droite est fermée pour les besoins du chantier

Placette de la Poste

3 La circulation et le stationnement sont définitivement supprimés.

Anticipez vos déplacements sur :
www.onlymoov.com

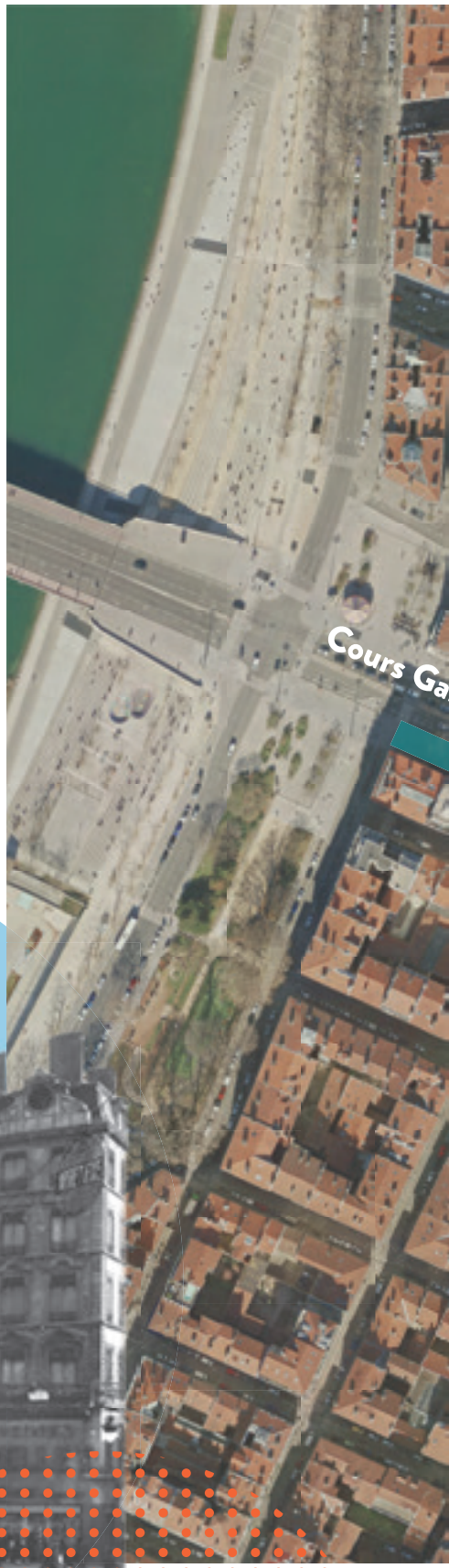

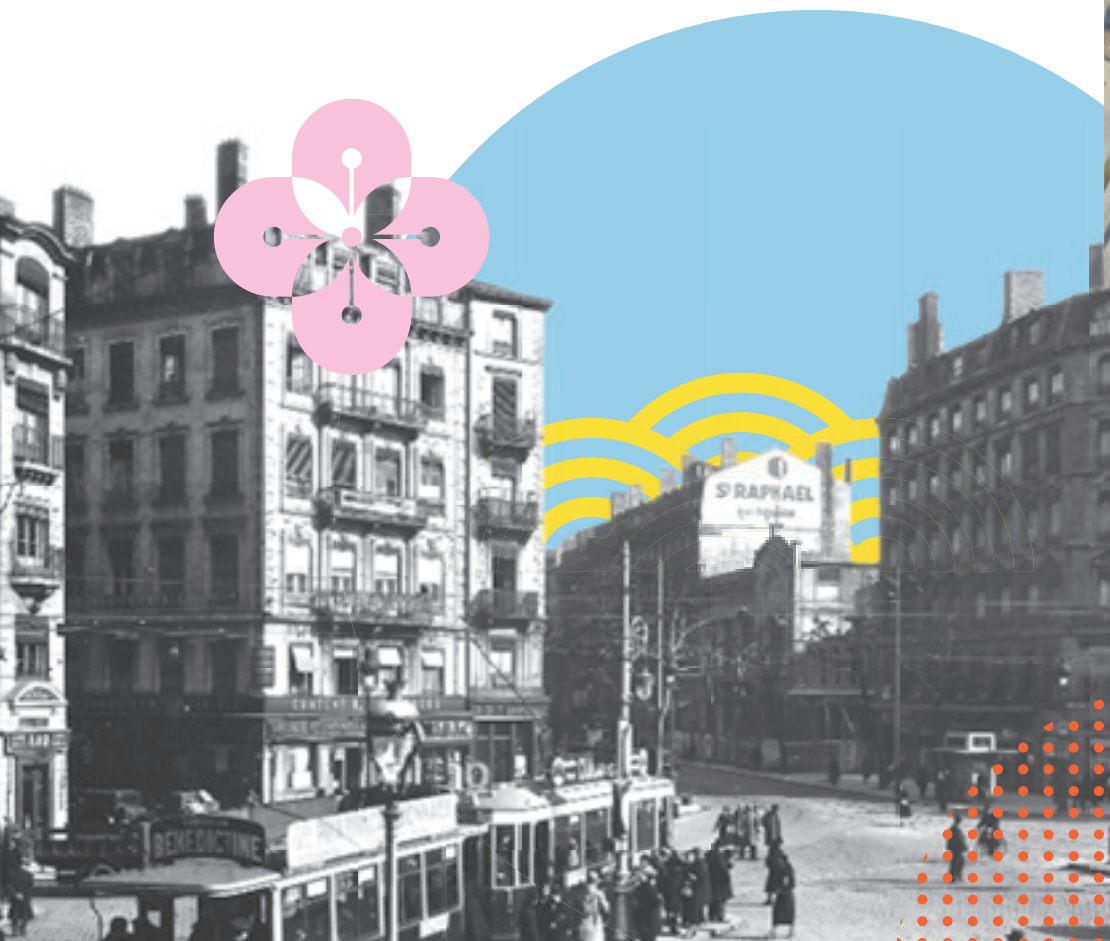

PENDANT LES TRAVAUX, VOS COMMERCES RESTENT ACCESSIBLES

CALENDRIER DES TRAVAUX
Octobre 2023 à juillet 2024

Cours Gambetta	Rue Paul Bert	Placette Villeroy (débouché rue Paul Bert)	Placette Péri devant la Poste	Carrefour Gabriel Péri
De décembre 2023 à fin février 2024	**D'octobre 2023 à mi-mars 2024**	**De mi-avril à fin juin 2024**	**De janvier à avril 2024**	**De fin février à fin mars 2024**
3 MOIS EFFECTIF DE TRAVAUX	**5 MOIS EFFECTIFS** DE TRAVAUX	**3 MOIS EFFECTIFS** DE TRAVAUX	**4 MOIS EFFECTIFS** DE TRAVAUX	**2 MOIS EFFECTIFS** DE TRAVAUX
Incidences La voie de tourne-à-droite est condamnée	**Incidences** Les travaux occasionneront la fermeture successive de certains tronçons de la rue	**Incidences** L'accès à l'avenue de Saxe est définitivement supprimé depuis la rue Paul Bert	**Incidences** Circulation et stationnement définitivement supprimés	**Incidences** Impacts sur la circulation dus à la réalisation de travaux en demi-chaussée

Pour tout renseignement sur les travaux d'aménagement,

la maison des projets vous accueille
du lundi au vendredi 9h-12h / 14h-17h
2 rue Gilbert Dru.
Tél : 04 72 10 36 00
22 Grande Rue de la Guillotière

Plus d'info sur le projet Gabriel Péri

MÉTROPOLE GRAND LYON

VILLE DE LYON 3e

VILLE DE LYON 7e